

GS

Esošā galvenā GS sadalne
(0. stāva sadalne telpa 69)

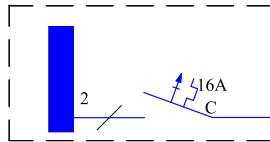

Pārspriegumaizsardzības ierīce
B+C (II klase)
Potenciālu izlīdzinošā
sadalnkopne EBB
Uz esošo zemējuma kopni

S1

(2. stāva sadalne)

$\Sigma P_U = 1.0 \text{ kW}$ $k=1$

$\Sigma P_A = 1.0 \text{ kW}$

$\cos \varphi = 0.93$

$\Sigma I_A = 4.5 \text{ A}$

individuāla
IP31

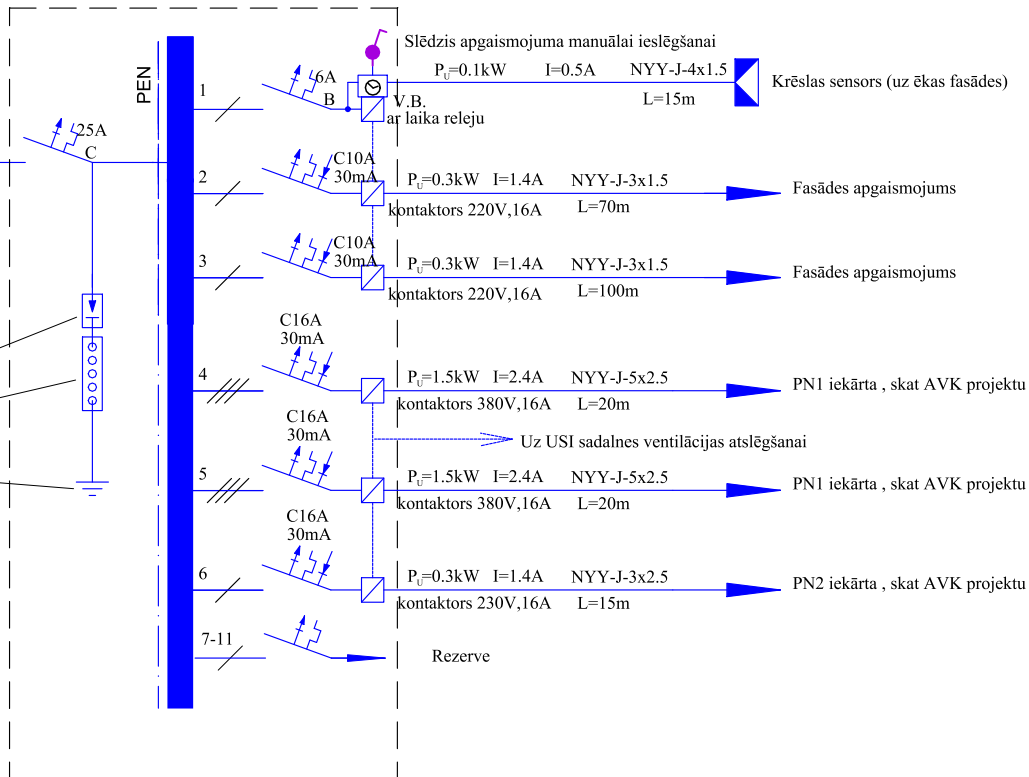

Ģenerālprojektētājs				Būvniecības ierosinātājsPasūtītājs					Limbažu novada pašvaldība, Rīgas iela 16, Limbaži, Limbažu novads; LV-4001								
<div><div>SIA "CAMPAIGN" Rīga, Lāčplēša iela 21-8, LV-1011 sia.campaign@gmail.com</div></div>				Būvprojekta nosaukums un adrese					Apliecinājuma karte fasādes vienkāršotajai atjaunošanai Viļķenes kultūras namam Dārza iela 1, Viļķene, Viļķenes pagasts, Limbažu novads, LV-4050								
Amata nosaukums		Vārds, Uzvārds		Paraksts		Datums		Rasējums									
									Sadalnes shēma								
BPDV:		Raimonds Vanags				21.09.2020		Stadija		Projekta sadaļa		Rasējuma marka		Mērogs		Arhīva registrācijas Nr.	
Izstrādāja:		Raimonds Vanags				21.09.2020		AK		EL		EL-7		b/m		20LIMB	